

Perspectivas

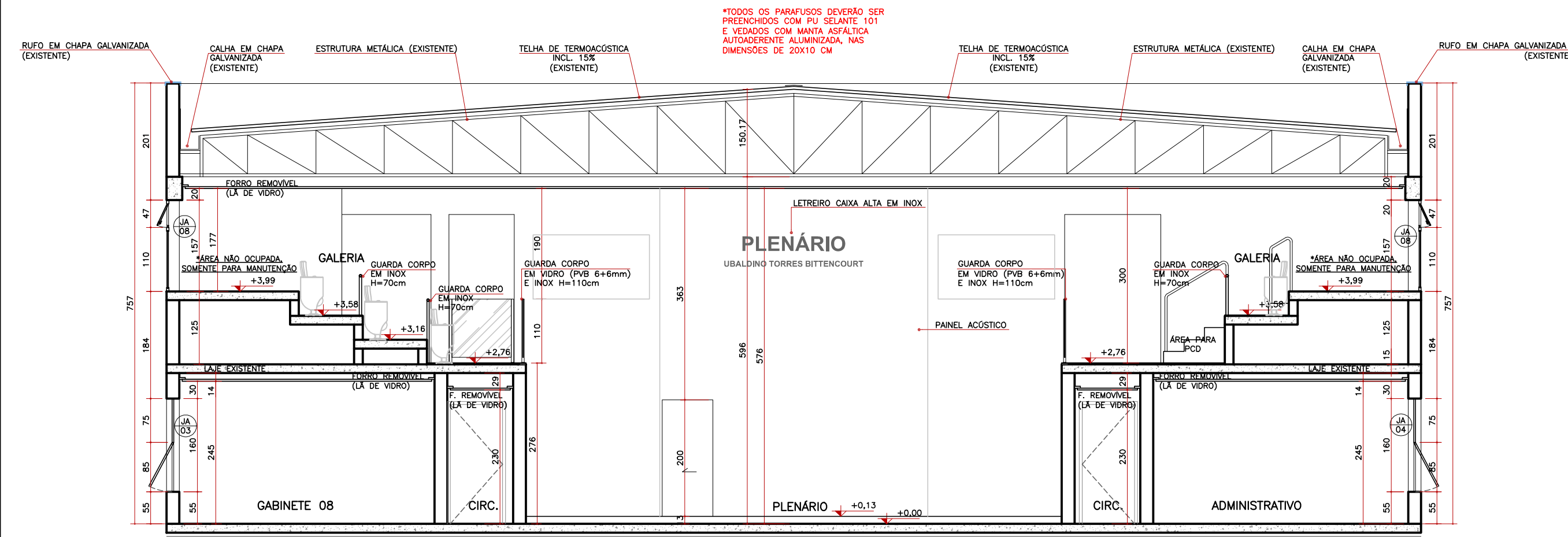

Corte AA'

Esc. 1/75

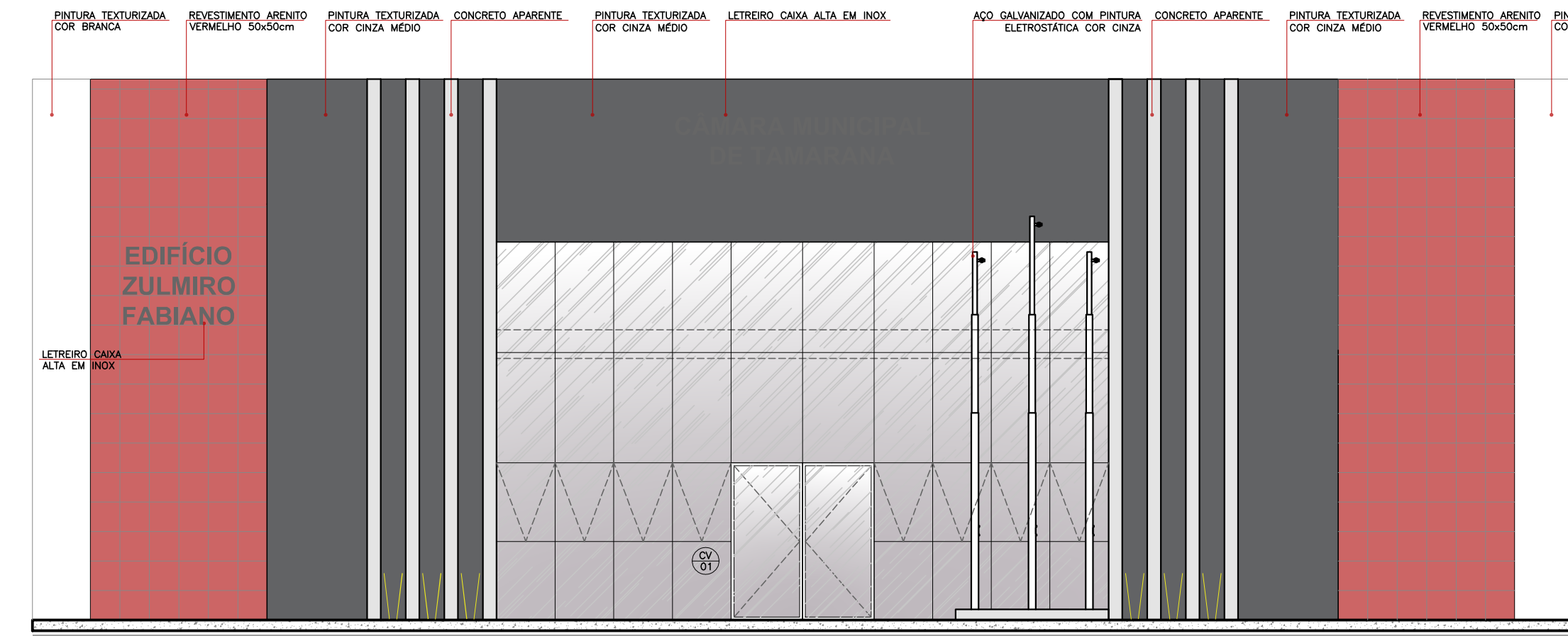

Elevação 01

Esc. 1/75

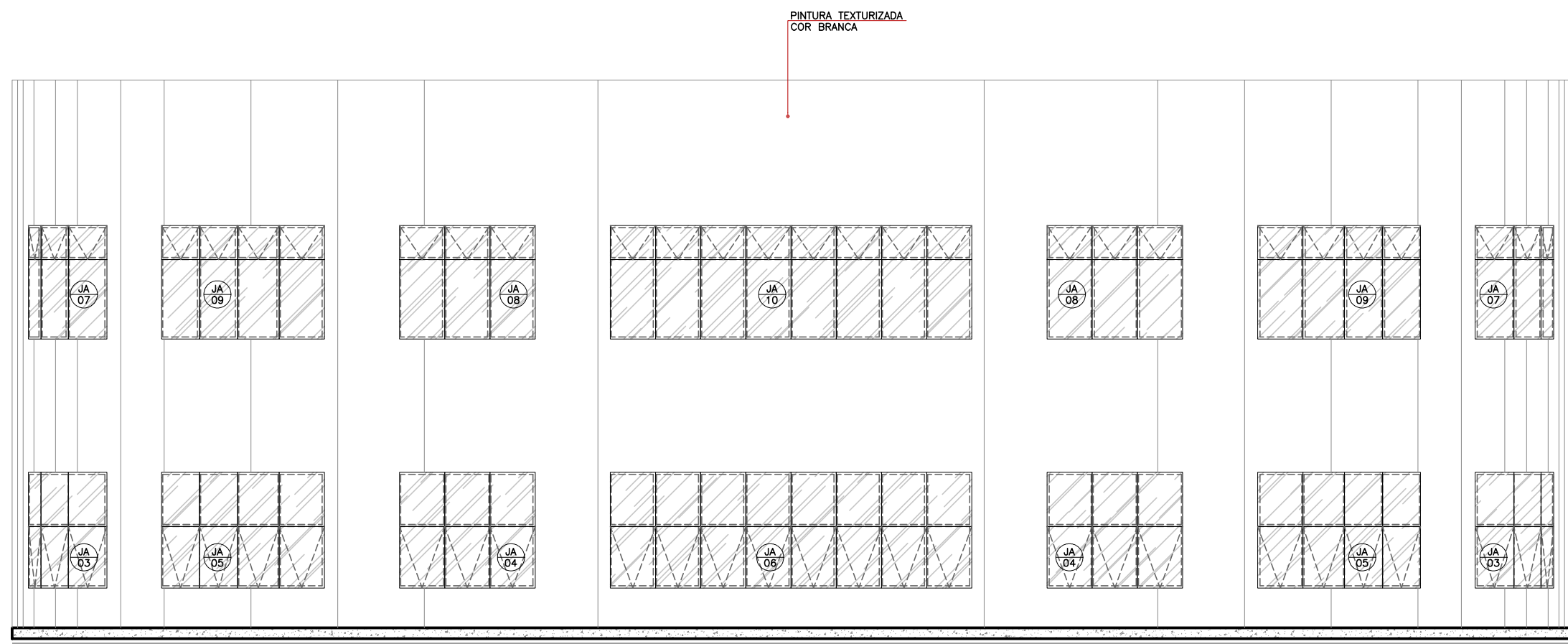

Elevação 04

Esc. 1/75

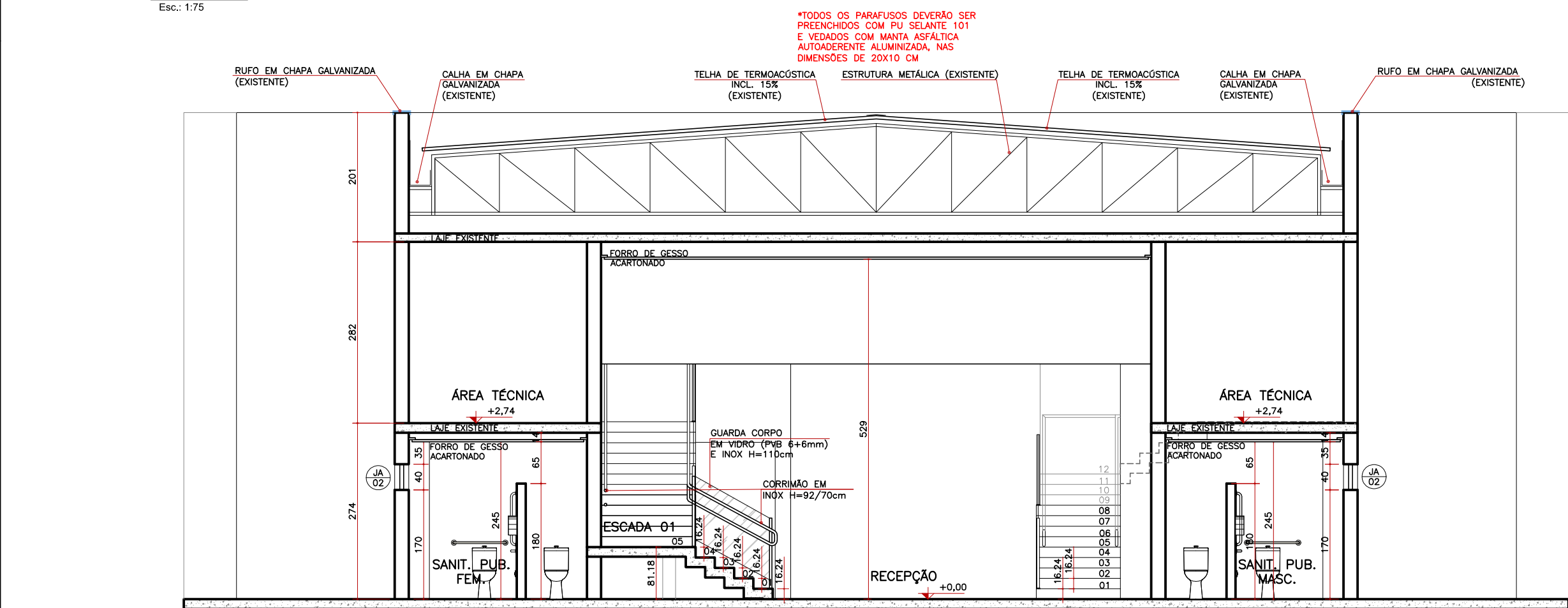

Corte BB'

Esc. 1/75

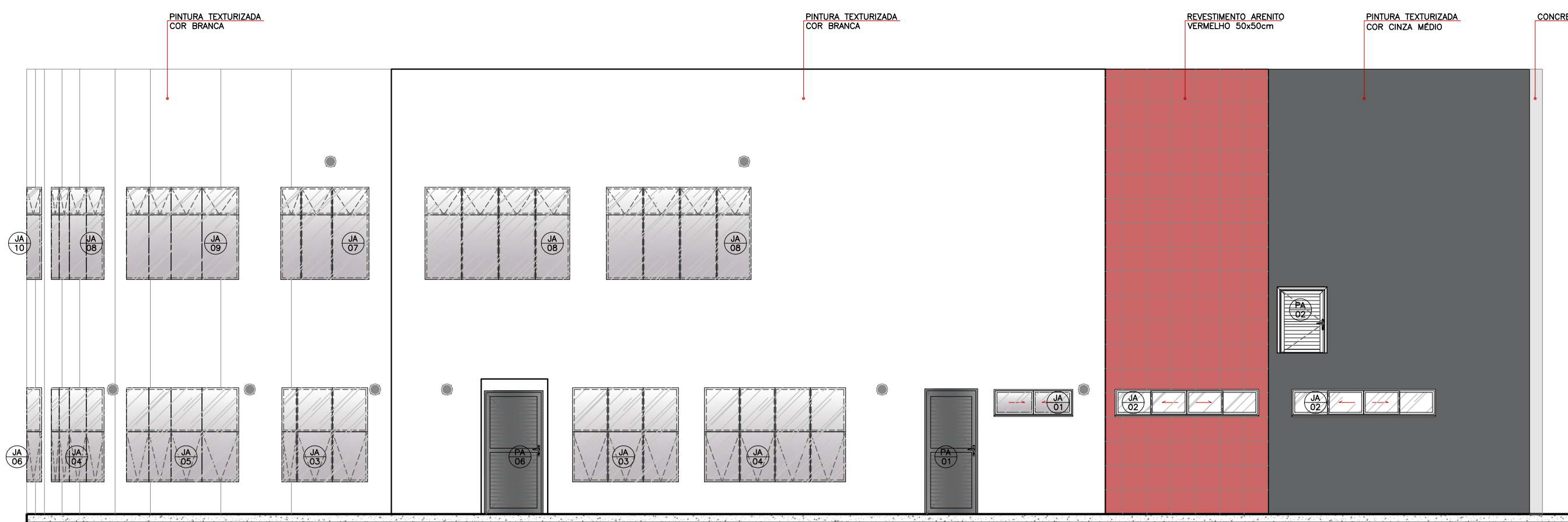

Elevação 02

Esc. 1/75

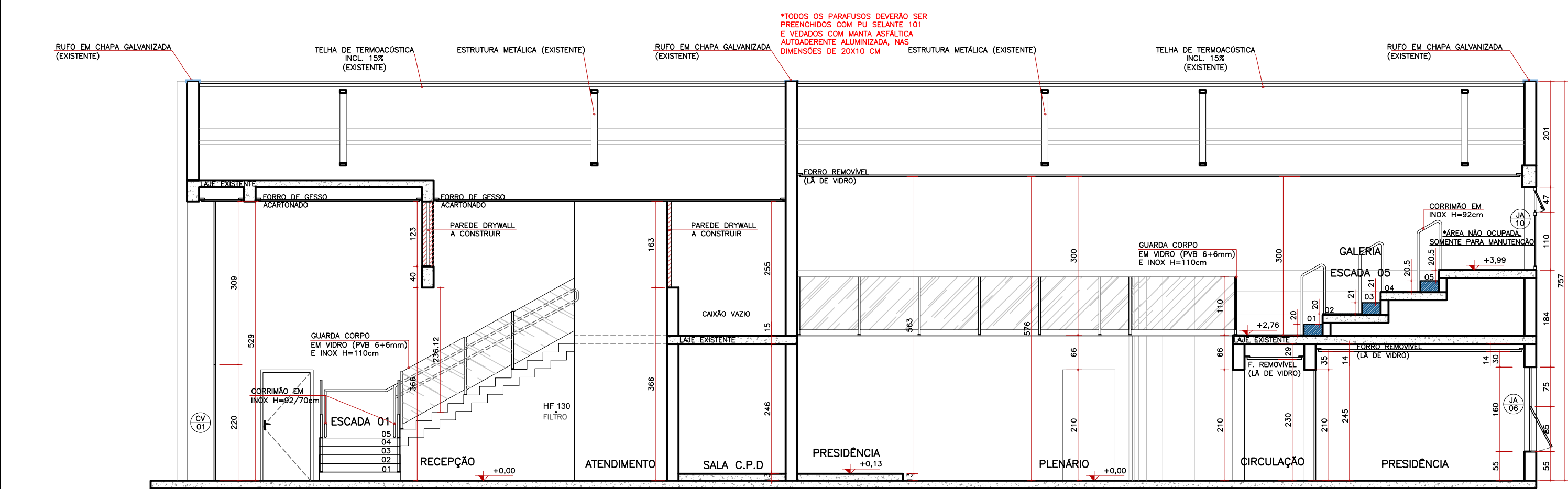

Corte CC'

Esc. 1/75

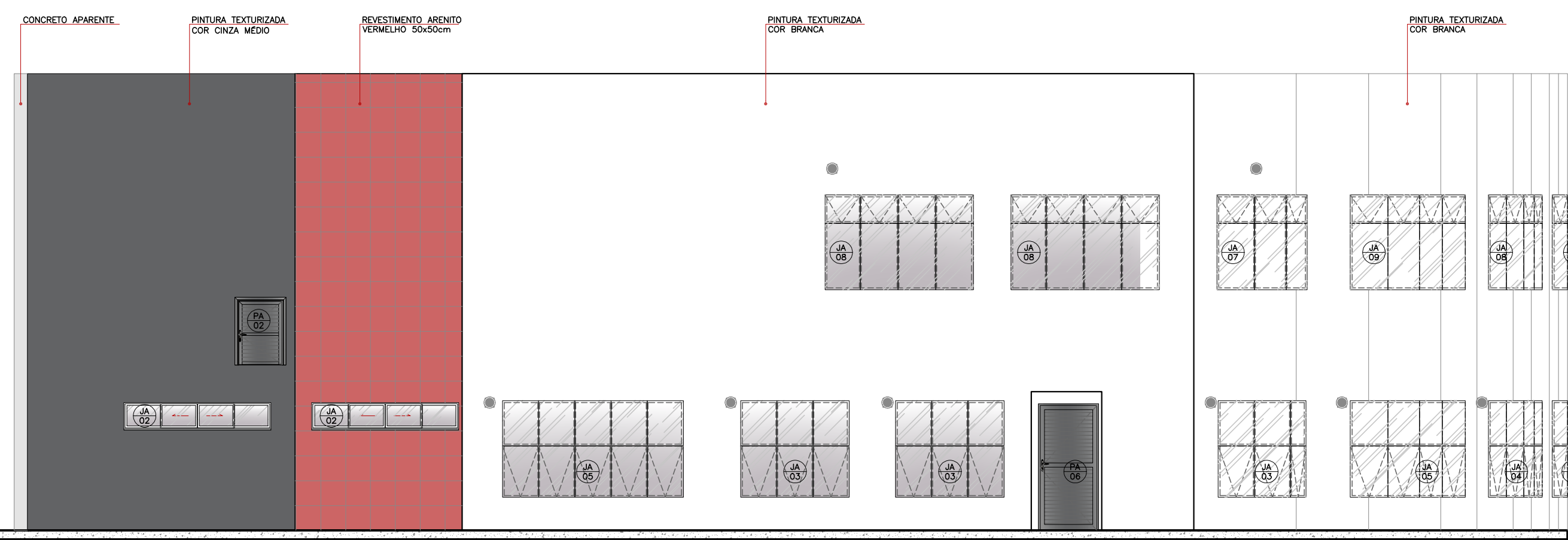

Elevação 03

Esc. 1/75

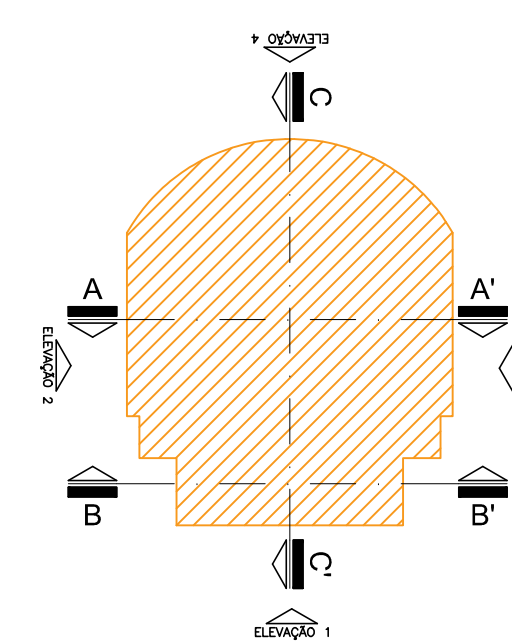

Locação (Cortes e Elevações)

Esc. 1:500

TÍTULO DA PRANCHA: PROJETO ARQUITETÔNICO CORTES E FACHADAS		PRANCHA: 4/5	ESCALA: 1:75
TIPO DA EDIFICAÇÃO: CONSTRUÇÃO EM ALVENARIA DE EDIFICAÇÃO INSTITUCIONAL: CÂMARA MUNICIPAL		ZONAMENTO: ZUM II	COEF. DE APROV.: 0,58 (MÚLTIPLA)
LOCAL DA OBRA: RUA 10 DE DEZEMBRO, S/N. CENTRO - PRAÇA "A-B-3" - TAMARANA - PR		DATA DO PROJETO: MAIO 2025	TAXA DE OCUPAÇÃO: 39,73 % (MÚLTIPLA)
PROPRIETÁRIO: CÂMARA MUNICIPAL DE TAMARANA		CNPJ: 01.619.219/0001-36	
SITUAÇÃO SEM ESCALA: <div>VER PRANCHA 01</div>		DECLARO QUE A APROVAÇÃO DO PROJETO NÃO IMPLICA NO RECONHECIMENTO PELA PREFEITURA DO DIREITO DE PROPRIEDADE DO TERRENO PROPRIETÁRIO: Câmara Municipal de Tamarana CNPJ 01.619.219/0001-36 AUTOR DO PROJETO: Paulo Zatti S. Chierici Arquiteto - CAU A111276-7 CNPJ 31.204.611/0001-85 RESPONSÁVEL TÉCNICO PELA EXECUÇÃO:	
QUADRO DE ÁREAS: <div>VER PRANCHA 01</div>		ESPAÇO RESERVADO PARA APROVAÇÃO:	
ESPAÇO RESERVADO PARA APROVAÇÃO:		ESPAÇO RESERVADO PARA APROVAÇÃO:	